Tenda

sua próxima conquista

Book de Lançamento

Regional: RJ

Projeto: Elevato Ramos – RZN2

Data Comitê: 20/03/2026

Comparativo

Comparativo dos Estudos - Consolidado	Lançamento 17/03/2026	Atual	Atual vs Lançamento 17/03/2026	Δ%
Data Estudo:	março-26	março-26	0 Meses	N/A
Lançamento:	março-26	março-26	0 Meses	N/A
Uhs:	494	494	-	0,0%
Preço Nominal:	246.739	245.505	(1.234)	-0,5%
Preço Raso:	217.621	216.533	(1.088)	-0,5%
RET Médio:	4,00%	3,45%	-0,5 p.p.	-13,6%
% em RET 1%:	0,00%	18,17%	18,2 p.p.	
Custo Total Inf (Unit):	142.663	139.811	(2.851)	-2,0%
Custo Construção (Unit):	104.003	101.439	(2.564)	-2,5%
Fração de construção:	42,2%	41,3%	-0,8 p.p.	-2,0%
LI Régua:	22,0%	22,0%	0,0 p.p.	0,0%
Lucro Imobiliário:	20,6%	22,1%	1,5 p.p.	7,3%
LI Marginal:	25,1%	26,7%	1,5 p.p.	6,1%
Exposição de caixa:	12,1%	11,9%	-0,2 p.p.	-1,9%
TIR:	88,5%	95,0%	6,5 p.p.	7,3%
Margem Bruta REF:	43,6%	44,5%	0,9 p.p.	2,0%
Margem Bruta Econômica:	40,9%	42,0%	1,1 p.p.	2,6%
Margem Rasa REF:	36,1%	37,1%	1,0 p.p.	2,7%
Margem Rasa Econômica:	31,8%	33,0%	1,2 p.p.	3,9%
Margem Contribuição Econômica:	29,8%	30,9%	1,1 p.p.	3,7%
Payback Contingente (Régua 21 m):	20 m/ (-1 m)	19 m/ (-2 m)	-1	
Payback Consolidado:	20 Meses	19 Meses	-1 Meses	-5,0%

Questionamentos

Nome	Elevato Ramos - Lançamento	Observação - Elevato Ramos
Andre Luis Menegazzo Padilha	Aprovado	ok
Fabricio Quesiti Arrivabene	Aprovado	Ponto de atenção: TCD sobe de 8,9% para 11,8%, lembrando que o aumento de custo já fez com que tivessemos que acatar 3k a mais no raso
Alejandro Octavio Abiusi	Aprovado	ok
Rodrigo Osmo	Discutir em comitê	(1) Quando aprovamos em dezembro, projeto já estava abaixo da LI de aprovação?; (2) O que precisaria acontecer, realisticamente, para entregarmos 22% de LI?; (3) Ciclo não parece confiante no preço sugerido. Como ficaria a LI na percepção de preço do Ciclo?
Renan Barbosa Sanches	Reprovado	Não entrega a régua de LI. Buscar as alternativas para tal.
Alexandre Regis de Oliveira	Aprovado	ok
Luiz Mauricio de Garcia Paula	Aprovado	ok
Amanda da Silva Bezerra	Aprovado	ok

Fabricio: Ponto de atenção: TCD sobe de 8,9% para 11,8%, lembrando que o aumento de custo já fez com que tivéssemos que acatar 3k a mais no raso.

Do comitê anterior para este, tivemos um aumento de 3 meses de pró soluto. Quanto ao TCD, foi alterada a premissa para que o TCD fosse correspondente de 72 para 84 meses. Este aumento de 12 meses de TCD representa este aumento proporcional. Porem, como pode ver nas atualizações que estamos trazendo para o comitê de hoje, por outras razões, conseguimos revisar os preços.

Questionamentos

Fabricio: Ponto de atenção: TCD sobe de 8,9% para 11,8%, lembrando que o aumento de custo já fez com que tivéssemos que acatar 3k a mais no raso.

Do comitê anterior para este, tivemos um aumento de 3 meses de pró soluto. Quanto ao TCD, foi alterada a premissa para que o TCD fosse correspondente de 72 para 84 meses. Este aumento de 12 meses de TCD representa este aumento proporcional. Porem, como pode ver nas atualizações que estamos trazendo para o comitê de hoje, por outras razões, conseguimos revisar os preços.

Rodrigo Osmo:

(1) Quando aprovamos em dezembro, projeto já estava abaixo da LI de aprovação?
(2) O que precisaria acontecer, realisticamente, para entregarmos 22% de LI?
(3) Ciclo não parece confiante no preço sugerido. Como ficaria a LI na percepção de preço do Ciclo?

Renan Sanches: Não entrega a régua de LI. Buscar alternativas para tal.

Aprovamos em dezembro com LI de 19,70%, quando a régua era 20%.

Conseguimos uma redução de **CUSTO** de 2.565/uh e IM revisou previsão de **RET1% para 18,2%.** Os preços foram ajustados para atender a solicitação de Ciclo. Pareceres e One page atualizados no book.

Ciclo está de acordo com o preço médio que está sendo considerado no cenário aprovação (raso 216.533 e nominal 245.505), que agora entrega 22% de LI.

Além disso, temos um possível ganho futuro (upside risk) de executarmos a obra em TAKT 6, alcançando uma redução de 1500/uh e com isso a LI subiria 3,15% (22,09% x 23,14%).

One Page – Elevato Ramos – Aprovação

[1]

Cidade	Rio de Janeiro	**Mancha de demanda**	RJ - RZN2 - Olaria + Ramos + Bonsucesso
Regional	RJ	**Cluster MPR**	3 - Verde
Cenário de Aprovação	Aprovação	**Tipo de Aprovação**	Consolidado
Fase Anterior	N/A		
Tipo de Comitê	Lançamento	**Versão da VF**	Versão 1.0: Mar

[2]

Unidades (Fases)	494 (1)	**CA Máx | Proj**	7,0 | 4,5
Unidades com Vaga (%)	0 (0%)	**Escritura | Lançamento**	dez/25 | mar/26
Unidades com Varandas (%)	135 (27%)	**Tipologia**	F2E - Concreto

[3]

Valor Líquido do Terreno (% VGV)	10.568 (8,7%)	**Un. Perm. Fís (% Ter)**	0 (0,0%)
Cash (Correção)	2.200 (N/A)	**%VGV Perm Fin Líquida (% Ter)**	6,9% (79,2%)
Valor R$/m²	2.451	**VAR (%VGV)**	000 (0,0%)

[4]

Custo Construção (%VGV)	50.111 (41,3%)	**Indireto Unit.**	20.978
Prazo da Obra (meses)	19	**Torre Unit.**	60.498
Custo Total Unit. (LPU):	101.439 (100)	**Infra Unit.**	15.215
Início de Obra	set-26	**Fundação Unit.**	6.549
Custo Adc. de Equip. e Amb. (# de Amb.):	68.741 (5)	**Custo Adc. Selling:**	0,1%

[5]

Preço Nominal Unit.	245.505	**VSO**	27
Preço Raso Unit.	216.533	**Referência**	Vision
Avaliação Unit.	243.006	**Renda (% em RET 1%)**	4.135 (18,2%)

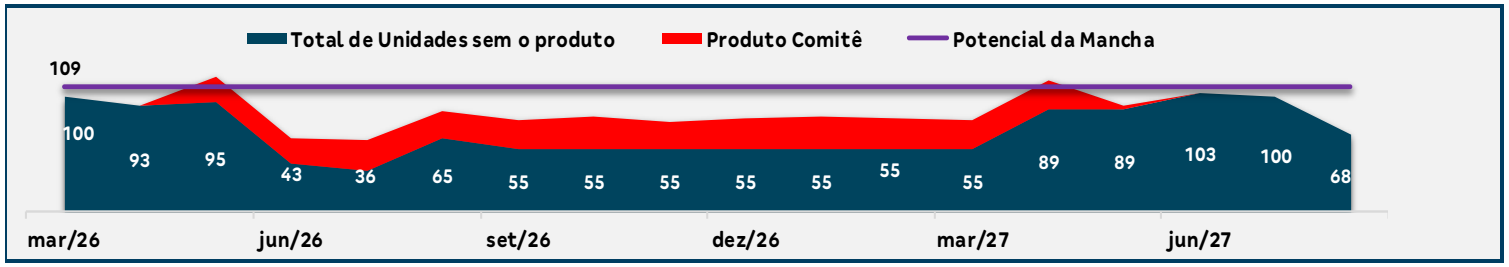

LI (Régua):	**22,1% (22,0%)**	**Margem Bruta Econômica:**	42,0%
LI Marginal:	26,7%	**Margem Rasa Econômica:**	33,0%
Margem Bruta REF:	44,5%	**Margem Contribuição Econômica:**	30,9%
Margem Rasa REF:	**37,1%**	**Exposição (% VGV):**	14.440 (11,9%)
TIR:	95,0%	**VGV Total:**	**121.279**
Payback Contingente (21 m) :	**19 m/ (-2 m)**	**Ger. Caixa 12 meses (R$):**	(10.554)
Payback Consolidado:	19	**Ger. Caixa 24 meses (R$):**	21.860

Destaques

Projeto aprovado no comitê ao vivo de 19/12/25. Por conta da postergação da data prevista de RI, estamos trazendo o produto a comitê novamente.

[1] Imóvel localizado na Zona Norte, no bairro de Ramos, a 80 metros da Av. Brasil. a 20 minutos a pé da estação de trem de Ramos.

[2] 494 unidades no total, sendo 135 com varanda (27%). Empreendimento com piscina adulto e infantil, quadra de areia e varandas. Por ser um vertical, optamos por não colocar gardens.
Escritura assinada em dez/25 e RI emitido em mar/26.

[3] Valor do terreno: R$ 10,3 milhões, sendo R$ 2,200 milhões em cash (R$ 700 mil pagos em jul/25 + R$ 800 mil pagos na ECV + R$ 700 mil a serem pagos em abr/26) e saldo (78,7%) em permuta financeira, com valor mínimo garantido, representado 6,9% do VGV total. Desse valor, foram descontados R$ 735.265,62 de pagamento de Funesbom e IPTU.

[4] ATUALIZAÇÃO: Conseguimos uma redução de custo (104.003 x 101.438), sendo as maiores reduções revisando QLP e projeto de castelo (itens descritos no parecer de Custo).

[5] ATUALIZAÇÃO: Precificação Vision. Mantivemos os preços nominal e raso do parecer de IM, alterando apenas os 25% de RET1% no tipo. Para chegarmos em uma LI mais próxima de 22%, desceríamos o preço nominal em 2k, chegando a 22,08%, com preço médio de 244.739.

One Page – Elevato Ramos – Real

Cidade	Rio de Janeiro	**Mancha de demanda**	RZN2 - Olaria + Ramos + Bonsuce
Regional	RJ	**Cluster MPR**	3 - Verde
Cenário de Aprovação	Real	**Tipo de Aprovação**	Consolidado
Fase Anterior	N/A		
Tipo de Comitê	Lançamento	**Versão da VF**	Versão 1.0: Mar

Unidades (Fases)	494 (1)	**CA Máx | Proj**	7,0 | 4,5
Unidades com Vaga (%)	(0%)	**Escritura | Lançamento**	dez/25 | mar/26
Unidades com Varandas (%)	135 (27%)	**Tipologia**	F2E - Concreto

Valor Líquido do Terreno (% VGV)	10.657 (8,7%)	**Un. Perm. Fís (% Ter)**	0 (0,0%)
Cash (Correção)	2.200 (N/A)	**%VGV Perm Fin Líquida (% Ter)**	6,9% (79,4%)
Valor R$/m²	2.472	**VAR (%VGV)**	000 (0,0%)

Custo Construção (%VGV)	50.111 (40,9%)	**Indireto Unit.**	20.978
Prazo da Obra (meses)	19	**Torre Unit.**	60.498
[1] **Custo Total Unit. (LPU):**	101.439 (100)	**Infra Unit.**	15.215
Início de Obra	dez-26	**Fundação Unit.**	6.549
Custo Adc. de Equip. e Amb. (# de Amb.):	68.741 (5)	**Custo Adc. Selling:**	0,1%

Preço Nominal Unit.	248.120	**VSO**	27
Preço Raso Unit.	219.293	**Referência**	VISION
Avaliação Unit.	243.006	**Renda (% em RET 1%)**	4.135 (18,2%)

Fase de Lançamento - Margens Novas Vendas		**Preço Raso Inf. Médio Unit.**	141.462
Preço Inf. Médio Unit.	252.868	**Margem Bruta REF (%)**	44,4%
Custo Inf. Médio Unit.	140.570	**Margem Rasa REF (%)**	0,6%

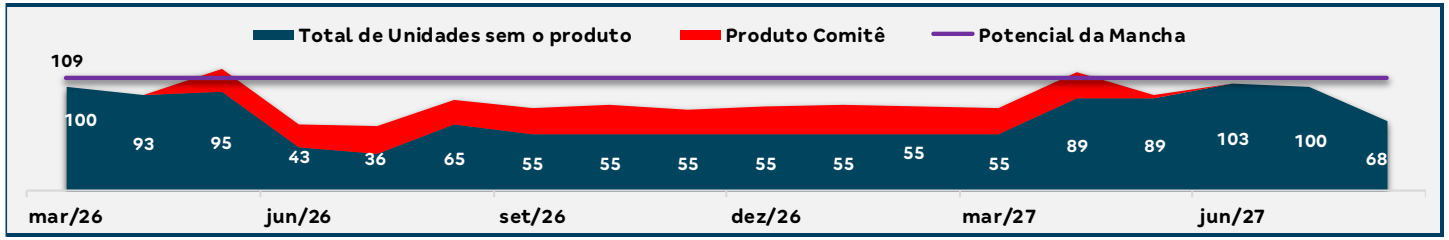

LI (Régua):	**22,4% (22,0%)**	**Margem Bruta Econômica:**	42,0%
LI Marginal:	27,0%	**Margem Rasa Econômica:**	33,1%
Margem Bruta REF:	44,4%	**Margem Contribuição Econômica:**	31,0%
Margem Rasa REF:	**37,1%**	**Exposição (% VGV):**	11.933 (9,7%)
TIR:	96,3%	**VGV Total:**	**122.571**
Payback Contingente (21 m) :	**20 m/ (-1 m)**	**Ger. Caixa 12 meses (R$):**	(7.240)
Payback Consolidado:	20	**Ger. Caixa 24 meses (R$):**	16.458

Destaques

[1] Pró soluto considerando folga de início de 9 meses, de acordo com PCP 174.

- Pareceres
- Análise da Mancha e Implantação
- Prospecção
- Operações
- Inteligência de Mercado
- Financeiro

Farol Pareceres – Elevato Ramos

Área	Riscos Associados	Parecer	Criticidade
Jurídico	A ECV foi assinada em 05/12/2025 e devidamente registrada sob o R-13 da matrícula nº 80.092 do 6º Registro de Imóveis do Rio de Janeiro em 22/01/2026. A averbação da FNA foi concluída sob o AV-14 da referida matrícula em 04/03/2026, o registro da incorporação e a averbação do patrimônio de afetação foram concluídos sob o R-15 e o AV-16, respectivamente, em 06/03/2026. A aquisição do vendedor se deu por adjudicação judicial, razão pela qual, para emissão do laudo jurídico, foi apresentada defesa à CEF para dispensa de apresentação da documentação dos antecessores a ele. Conclusão: Verificada a regularidade dos atos registrais, o empreendimento encontra-se aprovado para fins de lançamento.	Ok	
Legalização	Licenciamento ambiental concluído. Projeto Legal Aprovado e Licença de Obras expedida. Não consta aceitação das obras de urbanização dos logradouros no entorno do terreno e saiu como restrição de licença a assinatura do termo de urbanização. Como se trata de uma via com todos os serviços já executados estamos recorrendo da obrigação	Ok com ressalvas	
Produto	N/A.	Ok	
GETEC	Custo elaborado com projetos de EP em desenvolvimento. Fundação utilizado input interno.	Ok com ressalvas	
Logística	Não há riscos.	Ok	
Contratação	Laudo de engenharia: Respondemos o ofício em 12/03. Expectativa de retorno para semana do dia 16/03. Risco: Dependente do Laudo de Engenharia. Jurídico: RI ok. - Previsão de emissão em 20/03.	Ok com ressalvas	
Inteligência de mercado	Preço Vision como factível.	Ok	
Comercial/Ciclo	Ciclo avalia o preço nominal com ressalvas. No comitê de escritura, tínhamos TCD de 8,9% e agora foi para 11,8%. Na mancha da Zona Norte, até o momento, não conseguimos estabilização e com o preço nominal mais alto teremos mais dificuldades no produto.	Ok com ressalvas	
Estudos Econômicos	Ok, sem riscos associados.	Ok	

Pareceres

Análise da Mancha e Implantação

Prospecção

Operações

Inteligência de Mercado

Financeiro

Mancha de Demanda

MANCHAS DE DEMANDA

- RZN – Rio de Janeiro Norte

Lançamento

1. Pátio Engenheiro Novo
2. Elevato Bonsucesso

LandBank

3. Estação Brasil
4. Estação Rio (Forja Rio)
5. Elevato Madureira
6. Oi São Cristóvão (Mirante Boa Vista)
7. Elevato Ramos
8. Elevato Brasil
9. Silva Vale
10. Luiza Vale

Cluster MPR

- Cluster 3 - Verde

Região

Capital

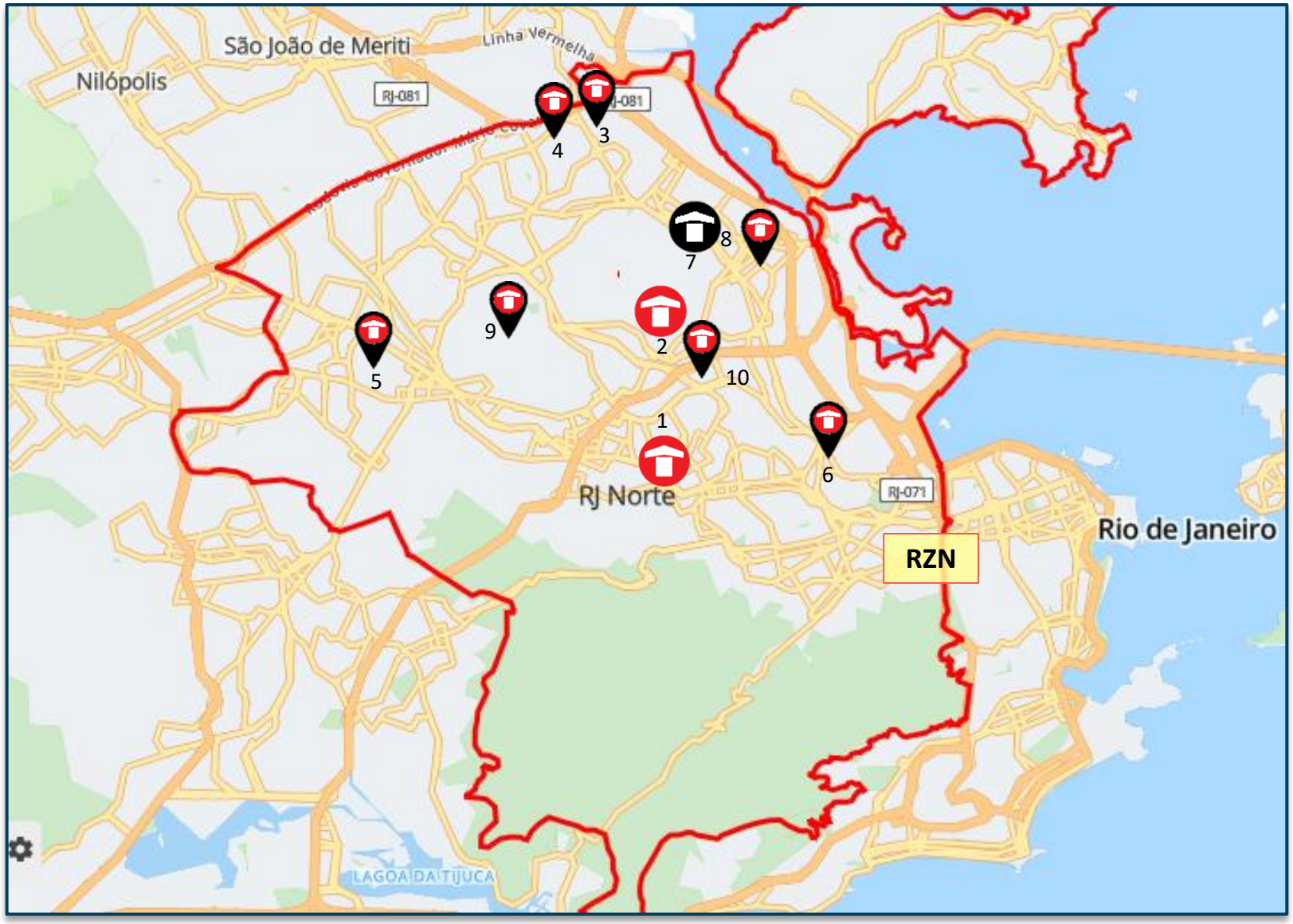

Lançados LandBank Comitê

PRODUTO

Empreendimento Elevato Ramos
Lançamento

Informações Gerais – Condomínio		
Terreno	Área terreno	4.910,48m²
	Menor poligonal	4.842,024m²
	App/fna	Sim - 531m²
	Reserva de calçada/ melhoramento viário	-
	Área liquida	4.311,04m² (SEM FNA)
Diretrizes Urbanísticas	Zoneamento	ZFU
	Ca máximo	7,0
	Ca básico	1,0
	Ca projetado	4,47
	Gabarito máximo	T+16 (COMAER)
Geral	Total uh	494*
	Total de vagas exigido	Sem exigência
	Total de vagas projetado	04
Tipologia	Tipologia	Modular com elevador
	Gabarito	T+15 e T+16
	Lâmina	01 – 14PP | 01 - 16PP
	Área privativa	33,98m² ~ 34,12m²
	Varanda	135 | (27,33%)
Condomínio	Unidade pcd	15
	Unidade lazer|técnica	02 | 02
	Torre	02
	Fase	01 Fase
Lazer	Lazer Interno	01-Brinquedoteca, 02-Espaço Teen
	Lazer Externo	03-Play baby, 04-Play kids, 05-Pisc. adulto, 06-Pisc. Infantil, 07-Salão de festas com churrasqueira, 08-Churrasqueira gourmet, 09-Quadra gramada, 10-Múltipla estação, 11-Praça de Chegada, 12-Play Pet

Varanda

*As considerações para o adensamento foram: limite de 500 UH, faixa FNA, COMAER, restrição da soma do perímetro da torre até 150m

PRODUTO

Empreendimento Elevato Ramos
Lançamento

	Descrição	Criticidade	Observação
Usabilidade	Acesso Empreendimento		
	Percurso do pedestre até torre		
Diferencial produto	Faixa de renda	2	
	Prime	Não	
	Supercondomínio	Não	
	Atributos Infra	Sim	Piscinas adulto e infantil e Quadra gramada
	Atributos Torre	Sim	Varanda
	Edifício Garagem	Não	

12

PRODUTO

Empreendimento Elevato Ramos
Lançamento

Fase única: 494UH (Sendo 15 PCD) - 04 vagas (Sendo 01 PCD)				
Módulo	**Blocos**	**UH**	**Vagas**	**Parecer**
Módulo 01	1 Bloco (T+16)	271 UH (Sendo 12 PCD)	03 vagas (Sendo 01 PCD)	Dos Lazeres, estão contemplados no módulo 01 as Piscinas Adulto e Infantil, Salão de Festas com Churrasqueira, Play Kids, Play Baby, Churrasqueira Gourmet, Múltipla Estação, Espaço Teen e Play Pet. Demais lazeres que não estão contemplados neste módulo, necessário inclusão dessa informação no RI e material de vendas.
Módulo 02	1 Bloco (T+15)	223 UH (Sendo 03 PCD)		Dos Lazeres, estão contemplados no módulo 02 a Brinquedoteca.

13

- Pareceres
- Análise da Mancha e Implantação
- Prospecção
- Operações
- Inteligência de Mercado
- Financeiro

Custo de Construção

	ELEVATO RAMOS R05	ELEVATO RAMOS R04	VISTA PIEDADE CEN01 | REV00	ELEVATO BONSUCESSO LVS
Torres	2	2	3	2
Unidades Construídas	496	496	408	504
Unidades Vendidas	494	494	405	499
Cidade	Rio de Janeiro - RJ	Rio de Janeiro - RJ	Rio de Janeiro - RJ	Rio de Janeiro - RJ
Produto / Selo	F2E Modular	F2E Modular	F2E MODULAR	F2E
Tipologia	1 Torre | T+15 | 14PP	1 Torre | T+15 | 14PP	1 Torre | T+11 | 10PP | C1A	2 Torres T+17 - 14PP
Tipologia	1 Torre | T+16 | 16PP	1 Torre | T+16 | 16PP	1 Torre | T+11 | 10PP | LE2A	
Tipologia			1 Torre | T+11 | 14PP | C1A	
Atributos	135 Varandas | Quadra	135 Varandas | Quadra	Quadra	
Projeto Infra	ED	ED	AP	
Projeto Torre	ED	ED	AP	
Mês Base	março-26	março-26	fevereiro-26	janeiro-26
Incc	1.237,036	1.237,036	1.228,161	
LVS	janeiro-26	janeiro-26	dezembro-25	
Indiretos	janeiro-26	janeiro-26	novembro-25	
Base de Preço	LPU 100	LPU 100	LPU 99	
Takt	2x2	2x2	2x2	
Prazo (mês)	19	19	19	19
CUSTO TOTAL I	R$ / UND R$ 100.287	R$ / UND R$ 102.851	R$ / UND R$ 109.894	R$ / UND R$ 102.633
Indireto	R$ 19.661	R$ 20.601	R$ 22.887	R$ 19.975
Torre	R$ 59.270	R$ 59.994	R$ 61.880	R$ 60.489
Infra	R$ 14.314	R$ 15.215	R$ 16.062	R$ 16.003
Fundação	R$ 6.549	R$ 6.549	R$ 5.631	R$ 5.114
EEE			R$ 275	
ETE			R$ 1.590	
Contenção			R$ 1.227	R$ 893
Terraplenagem	R$ 494	R$ 494	R$ 343	R$ 160
CUSTO TOTAL II	R$ 1.152	R$ 1.152	R$ 3.915	R$ 5.206
Urbanização	R$ 464	R$ 464	R$ 468	R$ 641
Drenagem	R$ 61	R$ 61	R$ 1.126	
Extensão de Rede Elétrica	R$ 304	R$ 304	R$ 123	
Extensão de Rede Hidráulica	R$ 324	R$ 324	R$ 2.198	R$ 4.566
CUSTO TOTAL III				
Incorridos				
CUSTO TOTAL IV				
Aprendizado				
CUSTO TOTAL IV			R$ 822	
Atualização por INCC			R$ 822	
CUSTO TOTAL I+II	R$ 101.439	R$ 104.004	R$ 113.810	R$ 107.839
CUSTO TOTAL I AO IV	R$ 101.439	R$ 104.004	R$ 114.632	R$ 107.839
ATRIBUTOS	R$ 2.452	R$ 2.452		

Custo de Construção

	ELEVATO RAMOS R05	ELEVATO RAMOS R04	
Torres	2	2	
Unidades Construídas	496	496	
Unidades Vendidas	494	494	
Condomínios (qta.)	1	1	
Cidade	Rio de Janeiro - RJ	Rio de Janeiro - RJ	
Produto / Selo	F2E Modular	F2E Modular	
Tipologia	1 Torre | T+15 | 14PP	1 Torre | T+15 | 14PP	
Tipologia	1 Torre | T+16 | 16PP	1 Torre | T+16 | 16PP	
Atributos	135 Varandas | Quadra	135 Varandas | Quadra	
Projeto Infra	ED	ED	
Projeto Torre	ED	ED	
Mês Base	março-26	março-26	
Incc	1237,036	1237,036	
LVS	janeiro-26	janeiro-26	
Indiretos	janeiro-26	janeiro-26	
Base de Preço	LPU 100	LPU 100	
Takt	2x2	2x2	
Prazo (mês)	19	19	
CUSTO TOTAL I	R$ / UND R$ 100.287	R$ / UND R$ 102.851	DIF -R$ 2.565
Indireto	R$ 19.661	R$ 20.601	-R$ 940
Torre	R$ 59.270	R$ 59.994	-R$ 724
Infra	R$ 14.314	R$ 15.215	-R$ 901
Fundação	R$ 6.549	R$ 6.549	R$ 0
EEE	R$ 0	R$ 0	R$ 0
ETE	R$ 0	R$ 0	R$ 0
Contenção	R$ 0	R$ 0	R$ 0
Terraplenagem	R$ 494	R$ 494	R$ 0
CUSTO TOTAL II	R$ 1.152	R$ 1.152	R$ 0
Urbanização	R$ 464	R$ 464	R$ 0
Drenagem	R$ 61	R$ 61	R$ 0
Extensão de Rede Elétrica	R$ 304	R$ 304	R$ 0
Extensão de Rede Hidráulica	R$ 324	R$ 324	R$ 0
CUSTO TOTAL III	R$ 0	R$ 0	
Incorridos	R$ 0	R$ 0	R$ 0
CUSTO TOTAL IV	R$ 0	R$ 0	
Aprendizado	R$ 0	R$ 0	R$ 0
CUSTO TOTAL IV	R$ 0	R$ 0	
Atualização por INCC	R$ 0	R$ 0	R$ 0
CUSTO TOTAL	R$ 101.439	R$ 104.004	-R$ 2.565

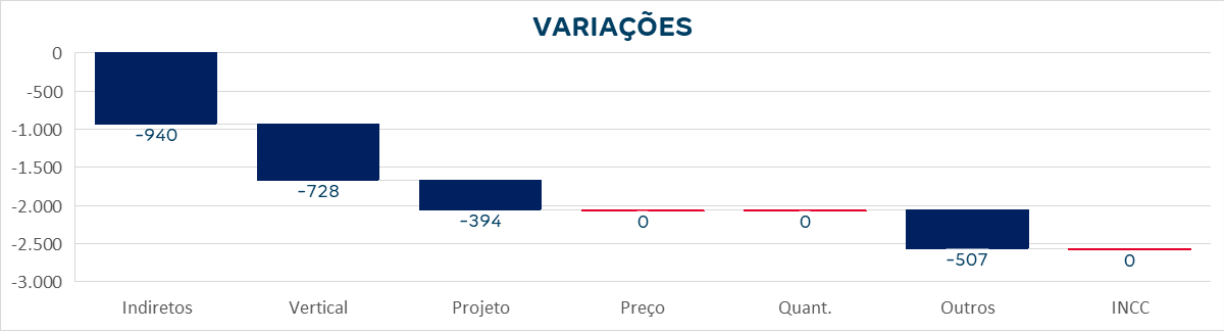

INDIRETOS
- 210 | G11
- 580 | G13 Pessoal Permanente (prazo)
-150 | Prazo

VERTICAL
- 728 | QLP

PROJETO
-394 | Reservatório Metálico

OUTROS
-507 | Inst. Infra (vertical)

Operações

SISTEMA DE ABASTECIMENTO DE ÁGUA
Considerado ligação na porta.

SISTEMA DE ESGOTAMENTO SANITÁRIO
Considerado ligação na porta.

SISTEMA DE DRENAGEM
Considerado 5m conforme alinhamento com Simone.

SISTEMA DE ABASTECIMENTO DE GÁS
Abastecimento por GLP.

SISTEMA DE ABASTECIMENTO ELÉTRICO
Não há viabilidade.

TERRENO

URBANIZAÇÃO
Considerado calçada na testada do empreendimento.

Operações

Água	Nível 3
Esgoto	Nível 3
Drenagem	Nível 3
Elétrica	Nível 3
Gás	NA
Urbanização	Nível 5

LEGENDA		
Nível	Tipo	Status
1	Com Diretriz	Conclusiva
2		Conclusiva com projeto aprovado
3		Conclusiva sem projeto aprovado
4		Não Conclusiva
5	Sem Diretriz	-
NA	-	Não aplicável

Água:
- Viabilidade para 494 U.H emitida em 12/25 com validade de 24 meses.

Esgoto:
- Viabilidade para 494 U.H emitida em 12/25 com validade de 24 meses.

Drenagem:
- Considerado extensão de rede de 5m.

Elétrica:
- Viabilidade para 494 U.H emitida em 02/26 com validade de 02 meses.

Gás:
- Empreendimento com GLP.

Urbanização:
- Considerado calçada na testada do empreendimento.

Logística

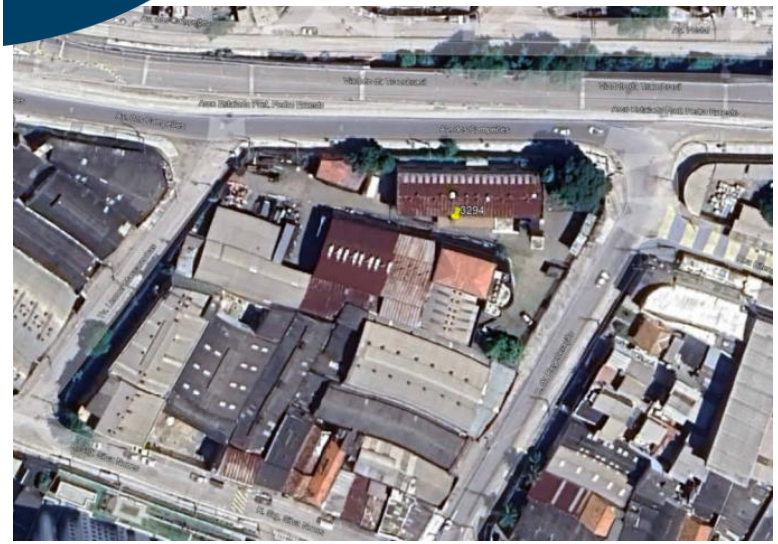

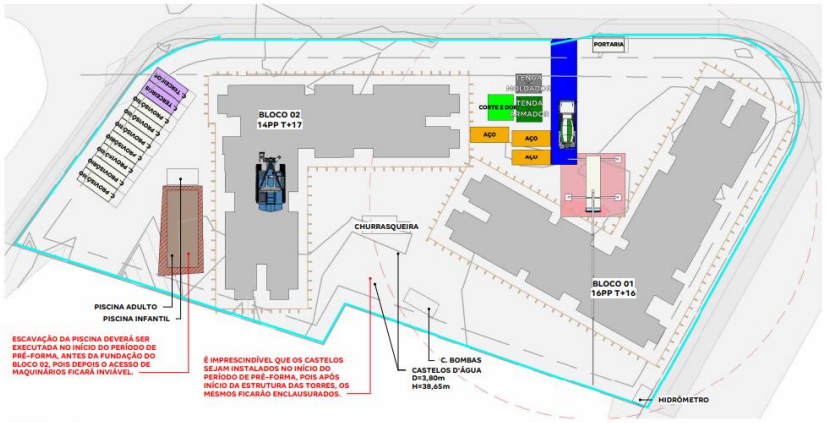

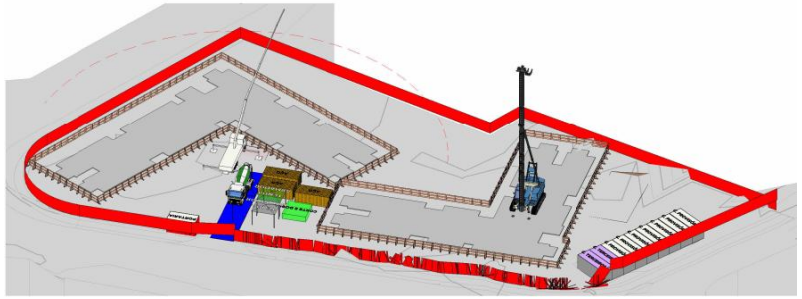

PRÉ FORMA

1 : 500

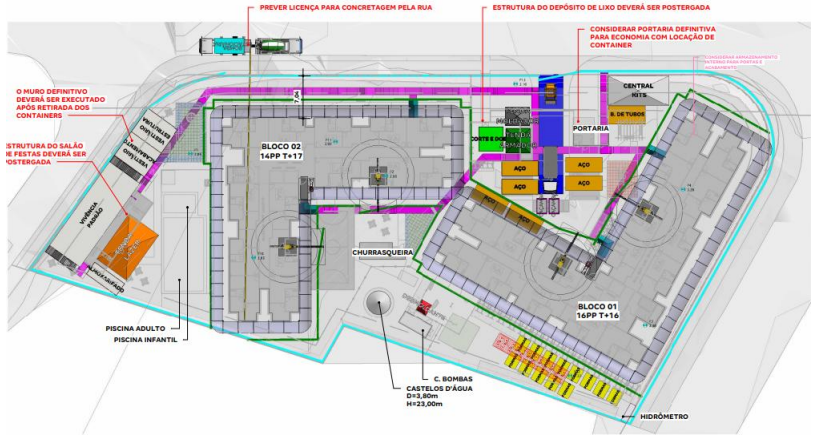

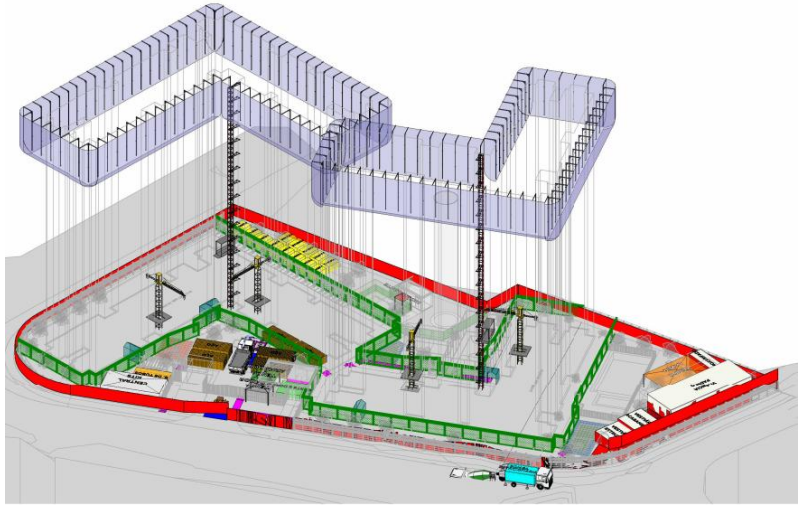

LOG_TELA FACHADEIRA E SLQA

TIPO	BLOCO	ESTRUTURA	ACABAMENTO	PRAZO DE UTILIZAÇÃO	ÁREA
SLQA (LOG)	01	TODO PERÍODO	-	2 MESES	912,45 m²
SLQA (LOG)	02	TODO PERÍODO	-	2 MESES	818,03 m²

LOG_VIVÊNCIA - CONTAINERS

DESCRIÇÃO	QUANTIDADE	TAMANHO MÓDULOS	MOBILIZAÇÃO	DESMOBILIZAÇÃO	PRÉ FORMA	ESTRUTURA	ACAB.
CONTAINER ALMOXARIFADO (LOG)	1 MÓDULO DE CONTAINER	2,41 X 6,10 m	1 MOBILIZAÇÃO	1 DESMOBILIZAÇÃO	-	TODO PERÍODO	TODO PERÍODO
CONTAINER PORTARIA (LOG)	CONSIDERAR 1 MÓDULO COM SANITÁRIO E CATRACA	2,41 X 4,90 m	1 MOBILIZAÇÃO	DESMOBILIZAÇÃO	TODO PERÍODO	ONSIDERAR DEFINITIVA	CONSIDERAR DEFINITIVA
CONTAINER PROVISÓRIO (LOG)	CONSIDERAR 8 MÓDULOS DE CONTAINER	2,41 X 6,10 m	1 MOBILIZAÇÃO	1 DESMOBILIZAÇÃO	TODO PERÍODO	-	-
CONTAINER VESTIÁRIO ACABAMENTO (LOG)	CONSIDERAR 2 MÓDULOS DE CONTAINER	2,41 X 6,10 m	1 MOBILIZAÇÃO	1 DESMOBILIZAÇÃO	-	-	TODO PERÍODO
CONTAINER VESTIÁRIO ESTRUTURA (LOG)	CONSIDERAR 2 MÓDULOS DE CONTAINER (EQUIPE VERTICAL)	2,41 X 6,10 m	1 MOBILIZAÇÃO	1 DESMOBILIZAÇÃO	-	TODO PERÍODO	-
CONTAINER VIVÊNCIA PADRÃO (LOG)	CONSIDERAR 14 MÓDULOS COM 2 ESCADAS (7 MÓDULOS NO PAV. T E 7 MÓDULOS NO PAV SUPERIOR)	2,41 X 6,10 m	1 MOBILIZAÇÃO	1 DESMOBILIZAÇÃO	-	TODO PERÍODO	TODO PERÍODO

LOG_TENDAS_PERÍODOS

DESCRIÇÃO	QUANTIDADE	LARGURA	COMPRIMENTO	PRÉ FORMA	ESTRUTURA	ACABAMENTO
GAIOLA DE DESMOLDANTE (LOG)	1	2,00	2,00	-	TODO PERÍODO	-
TENDA ARMADOR (LOG)	1	4,00	4,00	TODO PERÍODO	TODO PERÍODO	-
TENDA CENTRAL DE KITS (LOG)	1	5,00	10,00	-	TODO PERÍODO	TODO PERÍODO
TENDA LAZER (LOG)	1	6,00	9,10	-	TODO PERÍODO	TODO PERÍODO
TENDA MOLDADOR (LOG)	1	3,00	4,00	TODO PERÍODO	TODO PERÍODO	-

LOG_EQUIPAMENTOS E MAQUINÁRIOS

EQUIPAMENTO	QUANTIDADE	MOBILIZAÇÃO	DESMOBILIZAÇÃO	PRÉ FORMA	ESTRUTURA	ACABAMENTO
BETONEIRA (LOG)	VARIÁVEL	-	-	TODO PERÍODO	TODO PERÍODO	-
BOBCAT (LOG)	1 EQUIPAMENTO	1 MOBILIZAÇÃO	1 DESMOBILIZAÇÃO	-	TODO PERÍODO	CONSIDERAR 15 DIAS DO PERÍODO DE ACABAMENTO
BOMBA ESTACIONÁRIA PADRÃO (LOG)_R01	1 EQUIP PARA O BLOCO X	-	-	-	TODO PERÍODO	-
BOMBA LANÇA RS (LOG)	VARIÁVEL	-	-	TODO PERÍODO	TODO PERÍODO	-
CAMINHÃO MUNCK (LOG)	1 EQUIPAMENTO	1 MOBILIZAÇÃO	1 DESMOBILIZAÇÃO	-	CONSIDERAR MEIO PERÍODO DE ESTRUTURA	-
CREMALHEIRA PCT (LOG)						
MINIGRUA (LOG)	AJUSTAR	1 MOB POR MINIGRUA POR TORRE (TAKT 2X2)	1 DESMOB POR MINIGRUA POR TORRE (TAKT 2X2)	-	TODO PERÍODO	-
PERFURATRIZ (LOG)	1 EQUIP	1 MOBILIZAÇÃO	1 DESMOBILIZAÇÃO	CONSIDERAR PERÍODO DE ESTACA CONFORME PROJETO.	-	-

PCP 174

Empreendimento	Lançto.	Unidades	# jogos	Equipes de forma	Início Obra	Início Forma 1	Início Forma 2	Início Forma 3	Término Forma 1	Término Forma 2	Término Forma 3	Previsão AGI
Reserva Carioca - F1	jul/24	340	2	C	10/05/25	27/08/25	02/09/25		02/12/25	19/12/25		jul/26
Reserva Carioca - F2	mar/25	160	2	C	04/10/25	03/12/25	20/12/25		09/02/26	03/02/26		jul/26
Parque Orquídea (ex R. Parque VI)	nov/24	400	2	A	30/06/25	29/10/25	01/11/25		03/03/26	09/03/26		ago/26
Elevato Bonsucesso	nov/24	504	2	C	09/09/25	04/02/26	10/02/26		08/07/26	09/07/26		abr/27
Parque Hortência (ex R. Parque VII)	set/25	355	2	A	28/11/25	04/03/26	10/03/26		24/06/26	30/06/26		out/26
Bosque Jacarepaguá	jul/25	414	3	A	06/03/26	25/06/26	01/07/26	01/08/26	30/09/26	06/10/26	23/10/26	fev/27
Estação Rio (Forja Rio)	set/25	493	2	C	11/03/26	09/07/26	10/07/26		12/12/26	13/12/26		abr/27
Porto Valência - F2	dez/25	140	3	A	02/08/26	01/10/26	07/10/26	24/10/26	31/10/26	06/11/26	22/11/26	abr/27
Solar Trindade - F2	set/25	180	3	A	27/08/26	01/11/26	07/11/26	23/11/26	09/12/26	15/12/26	31/12/26	mai/27
Soul Taquá Clube	dez/25	500	3	A	21/08/26	10/12/26	16/12/26	01/01/27	26/03/27	01/04/27	16/04/27	set/27
Aurora Iguaçu	fev/26	730	2	C	16/07/26	13/12/26	14/12/26		01/08/27	02/08/27		jan/28
Porto Lima I	mar/26	434	3	A	03/11/26	27/03/27	02/04/27	17/04/27	27/06/27	03/07/27	18/07/27	dez/27
Elevato Ramos	mar/26	494	3	A	30/12/26	28/06/27	04/07/27	19/07/27	10/10/27	16/10/27	30/10/27	jun/28

Pareceres

Análise da Mancha e Implantação

Prospecção

Operações

Inteligência de Mercado

Financeiro

Demanda e Distribuição da Mancha

Potencial de Demanda			Lançados		Lanç + Landbank	
Mancha	CÓD.	Shr.	ANO	MÊS	ANO	MÊS
Rio de Janeiro Norte	RZN	31%	1.622	135	1.947	162

Faixas MCMV	Empreendimento	Renda	Lançamento	mar/26	abr/26	mai/26	jun/26	jul/26	ago/26	set/26	out/26	nov/26	dez/26	jan/27	fev/27	mar/27	abr/27	mai/27	jun/27	jul/27	ago/27	set/27	out/27	nov/27	dez/27
Faixa 2	Elevato Bonsucesso	3.237	nov-24	13	13	13	13	13	13	13	13	13	13	13	13	13	13	13	13	13	13	10			
Faixa 1	Estação Rio	2.556	set-25	38	38	38	38	38	38	38	11														
Faixa 2	Elevato Carolina Machado	4.328	dez-25	26	26	26	26	26	26	26	26	26	26	26	26	26	26	26	26	8					
Faixa 2	**Elevato Ramos**	**4.135**	**mar-26**		**27**	**27**	**27**	**27**	**27**	**27**	**27**	**27**	**27**	**27**	**27**	**27**	**27**	**27**	**27**	**27**	**27**	**27**	**8**		
Faixa 3	Mirante Boa Vista	4.802	abr-26			25	25	25	25	25	25	25	25	25	25	25	25	25	25	25	25	25	17		
Faixa 2	Luiza Vale - Luiza Vale F1	3.542	jul-26						25	25	25	25	25	25	25	25	25	25	25	25	25	25	25	25	14
Faixa 3	Elevato Maracanã	5.199	nov-26										26	26	26	26	26	26	26	26	26	26	26	26	26
Faixa 2	Silva Vale - COND I	3.698	dez-26											27	27	27	27	27	27	27	27	27	27	27	27
Total de Vendas Lançados				**51**	**51**	**51**	**51**	**51**	**51**	**51**	**24**	**13**	**13**	**13**	**13**	**13**	**13**	**13**	**13**	**13**	**13**	**10**	**0**	**0**	**0**
Total de Vendas Lançados + Landbank				**77**	**104**	**129**	**129**	**129**	**154**	**154**	**127**	**116**	**142**	**169**	**169**	**169**	**169**	**169**	**169**	**151**	**143**	**140**	**103**	**78**	**67**
Total Mancha | Faixa 1				*50%*	*37%*	*30%*	*30%*	*30%*	*25%*	*25%*	*9%*	*0%*	*0%*	*0%*	*0%*	*0%*	*0%*	*0%*	*0%*	*0%*	*0%*	*0%*	*0%*	*0%*	*0%*
Total Mancha | Faixa 2				*50%*	*63%*	*51%*	*51%*	*51%*	*59%*	*59%*	*72%*	*78%*	*64%*	*70%*	*70%*	*70%*	*70%*	*70%*	*70%*	*66%*	*64%*	*63%*	*58%*	*67%*	*61%*
Total Mancha | Faixa 3				*0%*	*0%*	*19%*	*19%*	*19%*	*16%*	*16%*	*20%*	*22%*	*36%*	*30%*	*30%*	*30%*	*30%*	*30%*	*30%*	*34%*	*36%*	*37%*	*42%*	*33%*	*39%*

Parecer de I.M sobre a mancha:

O projeto analisado em comitê está em linha com o potencial teórico de demanda calculado para a mancha. (Total Lançados)

Canibalização:

Sem Risco de Canibalização

Elevato Ramos | Mapa Concorrência

		Elevato Ramos	Reserva Redentor	Nova Olaria
		TENDA	MRV	Vivaz/Cury
	Distância Tenda (km)		3,4km	1,5km
Região 1 Km	População	74.710	30.397	22.317
	Dens. Demográfica	23.934	9.738	7.150
	Renda (R$)	4.773	5.203	8.423
	Classe Social	C1 (2.7k a 4.6k)	C1 (2.7k a 4.6k)	B1 (8.1k a 16k)
	PEA Dia	52.282	46.525	30.473
Quantitativo	Lançamento	mar/26	nov/24	jan/25
	Unidades	494	408	747
	Estoque	494	266	96
	VSO	27	9	65
	Stockout	18	30	1
Qualitativo	Condomínios	1	1	1
	Torres	2	1	3
	Gabarito	T+15 | T+16	T + 16	T + 17
	Plantas (m²)	34,10 m² | 36,45 m²	35,36m² | 40,12m² | 40,39m² *	38,5m²
	Tipologia	2 Dorms	1 e 2 Dorms	2 Dorms
	Opções	Não	Garden	Não
	Varanda	Sim	Sim	Sim
	Vagas	Sem vaga	0,58	0,14
	Lazer	Salão de Festas com Churrasqueira, Churrasqueira Gourmet, Piscina Adulto e Infantil, Quadra gramada, Play Kids e Play Baby, Play Pet, Multipla Estação Fitness, Bicicletários. 2 áreas de lazer internas com	Tem Garden, Agua Aquecida a Gas, Bosque, Cinema, Fireplace, Lago, Piscina, Piscina Aquecida, Piso Elevado, Praça, Salão de Jogos,	Academia ao ar livre, Bar, Bicicletário, Brinquedoteca, Coworking, Fitness Center, Lounge, Pet Place, Piscina, Piscina Infantil, Playground, Praça, Salão de Festas, Salão de Jogos

Farol Renda
Acima de 300
Entre 0 e 300
Abaixo de 0

Diagnóstico Concorrência

- A concorrência possui target de preço e renda acima ao previsto para o Elevato Ramos.

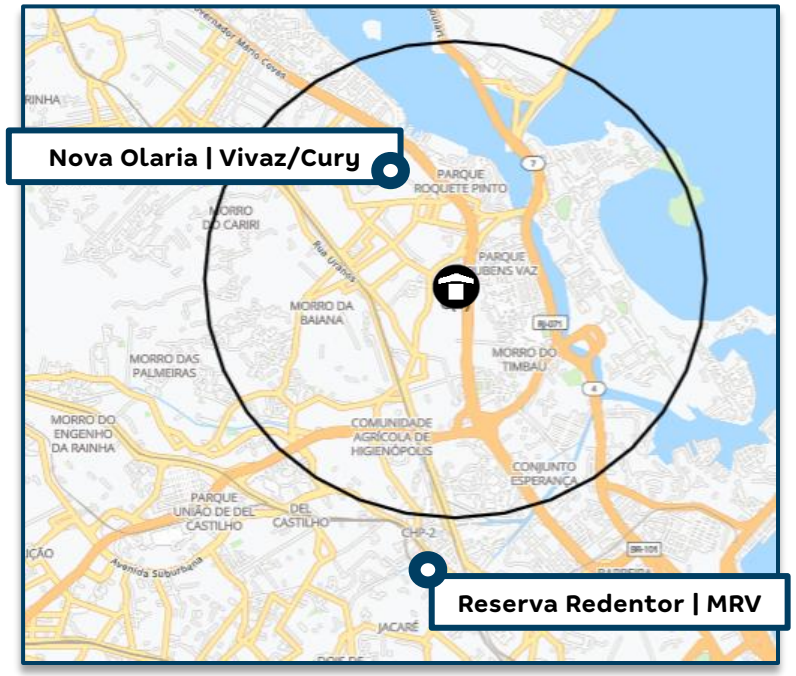

-	Elevato Ramos					Reserva Redentor						Nova Olaria					
Tipologias	Avaliação	Preço Nominal	CEF	Renda	% Unidades	Avaliação	Preço Nominal	CEF	Renda	Dif	Farol	Avaliação	Preço Nominal	CEF	Renda	Dif	Farol
Uh Tipo	240.000	244.934	189.247	3.798	73%	251.000	255.990	204.792	4.427	629	●	271.000	258.601	206.881	4.542	744	●
Varanda	251.000	256.592	198.912	5.030	27%	255.000	268.990	215.192	5.362	332	●	275.000	285.261	228.209	5.642	612	●
Varanda | Vg Carro	-	-	-	-	-	269.000	287.990	230.392	5.622	-	-	289.000	324.160	259.328	6.392	-	-
Garden	-	-	-	-	-	321.000	348.990	279.192	6.762	-	-	275.000	272.292	217.834	5.399	-	-

Informações Viabilidade

Projeto:	Elevato Ramos			
Tipo:	**Uh Tipo**		**Varanda**	
Método	**Vision**		**Vision**	
Avaliação	240.000		251.000	
Renda Inicial (VF)	3.798		5.030	
Renda Final*	-		-	
% RET1	25%		0%	
Tipo:	**VF**	**R$**	**VF**	**R$**
Ato	0,66	2.484	0,51	2.554
FGTS	0,51	1.917	0,48	2.358
Financiamento	97,42%	183.935	99,21%	196.554
Subsídio	164,47%	3.394	0,00%	0
Prazo de Pró-soluto	27	27	27	27
Pró-Soluto	66,42%	24.749	51,29%	25.308
Preço Raso (RS)	216.479	216.479	226.775	226.775
TCD	74,33%	28.455	58,81%	29.817
VSO	20	20	7	7
Preço de Venda	**248.244**	**248.244**	**260.059**	**260.059**
Elasticidade	-1,333%	-1,333%	-1,333%	-1,333%
Preço de Venda Final	**244.934**	**244.934**	**256.592**	**256.592**
Preço Raso (R$)	**216.479**		**226.775**	
% de Raso	**88,38%**		**88,38%**	
BP25 - Não Inflacionado	**-**		**-**	
BP25 - Inflacionado	**-**		**-**	

Análise de Preço

Informações Viabilidade

Projeto:	Elevato Ramos
Tipo:	**Faixa 2**
Método	Vision
Avaliação	243.006
Renda Inicial (VF)	4.135
Renda Final*	-

Tipo:	VF	R$
Ato	0,62	2.503
FGTS	0,50	2.038
Financiamento	97,91%	187.384
Subsídio	119,52%	2.467
Prazo de Pró-soluto	27	27
Pró-Soluto	62,29%	24.901
Preço Raso (R$)	219.293	219.293
TCD	70,09%	28.827
VSO	27	27
Preço de Venda	**251.428**	**251.428**
Elasticidade	-1,333%	-1,333%
Preço de Venda Final	**248.120**	**248.120**
Preço Raso (R$)	219.293	
% de Raso	88,38%	

1

Análise de Riscos | Farol IM

IM avalia o Preço Vision como **factível**.

1) O projeto está localizado em uma região com bons indicadores sociodemográficos, destacando-se pelos níveis de renda e PEA/Dia. Além disso, conta com ótima infraestrutura urbana, estando próximo a pontos de interesse estratégicos, como estação de trem, terminal de ônibus, hospital, escolas, mercados, a Universidade Federal do Rio de Janeiro e o Aeroporto do Galeão, entre outros.

Essa região é superior à região do Elevato Bonsucesso, roduto que hoje é a principal referência da mancha. Por esse motivo, além de contar com um empreendimento com área de lazer mais completa, os preços e as rendas estimados pelo Vision também são superiores ao performado no Bonsucesso

Conforme apresentado no slide "Panorama de Concorrência", os concorrentes da região atuam em um patamar de preço e renda superior ao previsto para o Produto Tenda, reforçando a atratividade e o posicionamento competitivo do nosso projeto..

	Preço Real					Preço Normalizado (27m)	
	Avaliação	Preço Raso	Renda Mediana	VSO	PSOL	Δ PSOL	Preço Raso
Elevato Bonsucesso	239.102	203.359	3.717	13	17	8.670	212.029
Estação Rio	205.973	186.948	2.659	23	18	8.190	195.138
Elevato Ramos	243.006	215.450	4.135	27	27	-	215.450

Análise de Preço

Análise de Riscos	Farol Ciclo
Ciclo avalia o preço nominal com ressalvas. No comitê de escritura, tínhamos TCD de 8,9% e agora foi para 11,8%. Na mancha da Zona Norte, até o momento, não conseguimos estabilização e com o preço nominal mais alto teremos mais dificuldades no produto.	

Tenda

sua próxima conquista

Cenário Aprovação

Informações Viabilidade

Projeto:	Elevato Ramos			
Tipo:	**Uh Tipo**		**Varanda**	
Método	**Vision**		**Vision**	
Avaliação	240.000		251.000	
Renda Inicial (VF)	3.798		5.030	
Renda Final*	-		-	
% RET1	25%		0%	
Tipo:	**VF**	**R$**	**VF**	**R$**
Ato	0,66	2.484	0,51	2.554
FGTS	0,51	1.917	0,48	2.358
Financiamento	97,42%	183.935	99,21%	196.554
Subsídio	164,47%	3.394	0,00%	0
Prazo de Pró-soluto	24	24	24	24
Pró-Soluto	66,45%	22.007	51,30%	22.501
Preço Raso (RS)	213.737	213.737	223.968	223.968
TCD	74,70%	28.598	59,10%	29.967
VSO	20	20	7	7
Preço de Venda	**245.610**	**245.610**	**257.366**	**257.366**
Elasticidade	-1,333%	-1,333%	-1,333%	-1,333%
Preço de Venda Final	**242.335**	**242.335**	**253.935**	**253.935**
Preço Raso (R$)	**213.737**		**223.968**	
% de Raso	**88,20%**		**88,20%**	
BP25 - Não Inflacionado	**0**		**0**	
BP25 - Inflacionado	**0**		**0**	

- Pareceres
- Análise da Mancha e Implantação
- Prospecção
- Operações
- Inteligência de Mercado
- Financeiro

Informações Gerais – Consolidado – Aprovação

Elevato Ramos - RJ - Rio de Janeiro Capital

Datas e Prazos

	Compra	Lançamento	Início Obra	Término Obra	LÇTO até IO	IO até TO	Chaves	LÇTO até Chaves
Consolidado	out-24							
tipo		mar-26	set-26	abr-28	6 meses	19 meses	mar-29	36 meses
varanda		mar-26	set-26	abr-28	6 meses	19 meses	mar-29	36 meses

Terreno e Incorridos

TOTAL (R$ + Perm.):	10,57 MM	**Incorrido Terreno:**	1,50 MM	**Área do Terreno (100%):**	4.910 m²	**Área Líquida do Terreno:**	4.311 m²
Cash:	2,20 MM	**Nº de Parcelas Cash :**	3	**Custo de terreno m²:**	2.152,2	**Custo de terreno m² Área Líquida:**	2.451,4
Permuta Financeira:	8,37 MM (6,90%)			**VaR 26 (R$ mil):**	0	**Fração Terreno/Terreno + Custo Obra (%VGV):**	8,7% / 50,0%
Permuta Física:	0,00 MM (0,00%)			**VaR 27 (R$ mil):**	0	**CA Máx/Proj.**	7,0 / 4,5
Ato / %VGV:	0,70 MM / 0,6%	**Custo Adc. Ambientes:**	68,74 M	**Incorrido de Construção:**	0,05 MM	**Incorridos de Incorporação:**	1,81 MM

Vendas

Fases	Nº Pavimentos	Preço Raso Unit.	Qtde	Preço Unit.	Aval. CEF	% de Selling Adc:	% Crédito Tenda	% TCD
tipo	T+16	213.737	359	242.335	240.000	0,1%	78,1%	11,8%
varanda	T+16	223.968	135	253.935	251.000	0,3%	78,3%	11,8%

Unidades Totais:	494	**Preço Médio:**	245.505	**Renda Média:**	4.135	**ITBI+Emol. Unit. Médio:**	3.661
Unidades Tenda:	494	**Avaliação Média:**	243.006	**Ato:**	2.503 (0,6)	**Custo do Ciclo Unit.:**	17.076
VSO:	27 Unidades	**VGV Total:**	121.279.463	**FGTS:**	2.038 (0,5)	**Preço Raso Médio:**	216.533
RET Médio:	3,5%	**VGV Tenda:**	121.279.463	**% em RET 1%:**	18%	**Adc. Tx. de Aceleração Médio:**	600

Construção

Custo Total Unit.:	101.439	**Eventuais:**	4,00%	**Área priv (m²):**	34,10	**Gape / Mês Unit.:**	9,42

Resultado

LI (R$):	**20.016.448**	**LI:**	**22,09%**	**Exposição de Caixa (R$):**	**14.439.855**	**Margem Bruta Econômica:**	**41,98%**
TIR:	**94,97%**	**LI Aprovação:**	**22,00%**	**Ger. Caixa 12 meses (R$):**	**(10.553.796)**	**Margem Bruta REF:**	**44,48%**
Exposição de Caixa:	**11,90%**	**Δ LI:**	**0,09%**	**Ger. Caixa 24 meses (R$):**	**21.860.480**	**Margem Rasa Econômica:**	**33,03%**
Payback Contingente (21 m):	**19 m/ (-2 m)**	**LI Marginal:**	**26,67%**	**Ger. Caixa Marginal (R$):**	**38.756.224**	**Margem Rasa REF:**	**37,06%**
Payback Consolidado:	**19 meses**					**Margem de Contribuição Econômica:**	**30,88%**

DRE – Aprovação

R$ Mil - Valores Nominais - Compra	Elevato Ramos		tipo		varanda	
	Nominal	%	Nominal	%	Nominal	%
Receita	121.334	100,0%	87.059	100,0%	34.274	100,0%
PIS/COFINS	(2.301)	1,9%	(1.550)	1,8%	(751)	2,2%
Custo Total	(69.067)	58,0%	(50.105)	58,6%	(18.962)	56,6%
Custo Terreno	(8.968)	7,5%	(6.455)	7,5%	(2.513)	7,5%
Custo Relacionados a Terreno	(2.325)	2,0%	(1.685)	2,0%	(639)	1,9%
Custos de Incorporação	(1.871)	1,6%	(1.338)	1,6%	(533)	1,6%
Custo de Construção	(55.904)	47,0%	(40.626)	47,5%	(15.277)	45,6%
Lucro Bruto Econômico	49.965	42,0%	35.405	41,4%	14.561	43,4%
Lucro Bruto Raso Econômico	34.062	33,0%	23.979	32,4%	10.083	34,7%
Custo para Rateio	-	0,0%	-	0,0%	-	0,0%
Lucro Bruto Contábil	49.965	42,0%	35.405	41,4%	14.561	43,4%
Despesas de Selling	(11.156)	9,4%	(7.965)	9,3%	(3.192)	9,5%
Contingência	(2.056)	1,7%	(1.475)	1,7%	(581)	1,7%
Margem de Contribuição	36.753	30,9%	25.965	30,4%	10.788	32,2%
Margem de Contribuição Rasa	20.850	20,2%	14.539	19,6%	6.311	21,7%
IR e CSLL	(1.883)	1,6%	(1.268)	1,5%	(615)	1,8%
Margem Líquida	34.870	29,3%	24.696	28,9%	10.174	30,3%
Lucro Bruto REF Unit.	111.284	44,5%	108.157	43,8%	119.601	46,2%
Lucro Raso REF Unit.	81.782	37,1%	79.049	36,3%	89.048	39,0%

R$ Mil - VPL - Compra	Elevato Ramos		tipo		varanda	
	VP	%	VP	%	VP	%
Receitas	90.607	100,0%	65.133	100,0%	25.474	100,0%
PIS/COFINS	(1.695)	1,9%	(1.144)	1,8%	(551)	2,2%
Custos e Despesas Totais	(68.896)	76,0%	(49.818)	76,5%	(19.078)	74,9%
Custo Terreno	(7.360)	8,1%	(5.310)	8,2%	(2.051)	8,0%
Custo Relacionados a Terreno	(2.379)	2,6%	(1.725)	2,6%	(654)	2,6%
Custos de Incorporação	(1.763)	1,9%	(1.262)	1,9%	(501)	2,0%
Custo de Construção	(45.288)	50,0%	(32.911)	50,5%	(12.376)	48,6%
Despesas de Selling	(9.836)	10,9%	(7.040)	10,8%	(2.796)	11,0%
Contingência	(884)	1,0%	(634)	1,0%	(250)	1,0%
IR e CSLL	(1.387)	1,5%	(936)	1,4%	(451)	1,8%
Lucro Imobiliário	20.016	22,1%	14.171	21,8%	5.845	22,9%

Comparativo EE

Comparativo dos Estudos - Consolidado	Escritura	Lançamento 12/2025	Lançamento 17/03/2026	Atual	Atual vs Lançamento 17/03/2026	Δ%
Data Estudo:	novembro-25	dezembro-25	março-26	março-26	0 Meses	N/A
Lançamento:	dezembro-25	janeiro-26	março-26	março-26	0 Meses	N/A
Uhs:	494	494	494	494	-	0,0%
Preço Nominal:	238.783	238.783	246.739	245.505	(1.234)	-0,5%
Preço Raso:	217.628	217.628	217.621	216.533	(1.088)	-0,5%
Preço Nominal Inflacionado:	244.729	243.353	251.460	250.203	(1.257)	-0,5%
Preço Raso Inflacionado:	223.072	221.817	221.810	220.701	(1.109)	-0,5%
Renda Média:	4.135	4.135	4.135	4.135	-	0,0%
RET Médio:	4,00%	4,00%	4,00%	3,45%	-0,5 p.p.	-13,6%
% em RET 1%:	0,00%	0,00%	0,00%	18,17%	18,2 p.p.	
VSO:	27	27	27	27	-	0,0%
ITBI/Emol. Inf (Unit)[2]:	4.545	4.538	4.261	4.261	-	0,0%
Avaliação:	243.279	243.006	243.006	243.006	-	0,0%
Prazo construção F1:	19	19	19	19	-	0,0%
Prazo de Pró-Soluto F1:	24	24	24	24	-	0,0%
Custo Total Inf (Unit):	142.555	139.134	142.663	139.811	(2.851)	-2,0%
Custo Construção (Unit):	102.573	100.220	104.003	101.439	(2.564)	-2,5%
Fração de construção:	43,0%	42,0%	42,2%	41,3%	-0,8 p.p.	-2,0%
INCC Folha Rosto:	1.218,75	1.222,36	1.237,04	1.237,04	-	0,0%
Custo Terreno Inf:	9.700.000	8.976.212	8.967.586	8.967.586	(0)	0,0%
Custo Relacionados a Terreno (Unit):	3.450	4.805	4.710	4.706	(4)	-0,1%
Fração do Terreno[1]:	8,6% / 51,6%	8,8% / 50,7%	8,7% / 50,9%	8,7% / 50,0%	0,0 p.p.	0,0%
Custo de Incorp. por uh:	4.505	3.994	3.787	3.787	-	0,0%
ITBI/Emol. Inf (Total)[2]:	2.245.445	2.241.918	2.104.785	2.104.785	-	0,0%
Custo do Ciclo (Unit):	16.462	16.462	17.162	17.076	(86)	-0,5%
LI Régua:	20,0%	20,0%	22,0%	22,0%	0,0 p.p.	0,0%
Lucro Imobiliário:	18,6%	19,7%	20,6%	22,1%	1,5 p.p.	7,3%
LI Marginal:	20,1%	22,1%	25,1%	26,7%	1,5 p.p.	6,1%
Exposição de caixa:	13,3%	13,1%	12,1%	11,9%	-0,2 p.p.	-1,9%
TIR:	92,9%	96,7%	88,5%	95,0%	6,5 p.p.	7,3%
Margem Bruta REF:	42,2%	43,3%	43,6%	44,5%	0,9 p.p.	2,0%
Margem Bruta Econômica:	38,8%	39,9%	40,9%	42,0%	1,1 p.p.	2,6%
Margem Rasa REF:	36,6%	37,8%	36,1%	37,1%	1,0 p.p.	2,7%
Margem Rasa Econômica:	32,2%	33,4%	31,8%	33,0%	1,2 p.p.	3,9%
Margem Contribuição Econômica:	27,0%	28,2%	29,8%	30,9%	1,1 p.p.	3,7%
Payback Contingente (Régua 21 m):	19 m/ (-2 m)	19 m/ (-2 m)	20 m/ (-1 m)	19 m/ (-2 m)	-1	
Payback Consolidado:	19 Meses	19 Meses	20 Meses	19 Meses	-1 Meses	-5,0%

[1] Valor do terreno contratual

[2] ITBI com taxa de Aceleração

Informações Gerais – Consolidado – Real

Elevato Ramos - RJ - Rio de Janeiro Capital

Datas e Prazos

	Compra	Lançamento	Início Obra	Término Obra	LÇTO até IO	IO até TO	Chaves	LÇTO até Chaves
Consolidado	out-24							
tipo		mar-26	dez-26	jul-28	9 meses	19 meses	mar-29	36 meses
varanda		mar-26	dez-26	jul-28	9 meses	19 meses	mar-29	36 meses

Terreno e Incorridos

TOTAL (R$ + Perm.):	10,66 MM	**Incorrido Terreno:**	1,50 MM	**Área do Terreno (100%):**	4.910 m²	**Área Líquida do Terreno:**	4.311 m²
Cash:	2,20 MM	**Nº de Parcelas Cash :**	3	**Custo de terreno m²:**	2.170,3	**Custo de terreno m² Área Líquida:**	2.472,1
Permuta Financeira:	8,46 MM (6,90%)			**VaR 26 (R$ mil):**	0	**Fração Terreno/Terreno + Custo Obra (%VGV):**	8,7% / 49,6%
Permuta Física:	0,00 MM (0,00%)			**VaR 27 (R$ mil):**	0	**CA Máx/Proj.**	7,0 / 4,5
Ato / %VGV:	0,70 MM / 0,6%	**Custo Adc. Ambientes:**	68,74 M	**Incorrido de Construção:**	0,05 MM	**Incorridos de Incorporação:**	1,81 MM

Vendas

Fases	Nº Pavimentos	Preço Raso Unit.	Qtde	Preço Unit.	Aval. CEF	% de Selling Adc:	% Crédito Tenda	% TCD
tipo	T+16	216.479	359	244.934	240.000	0,1%	77,3%	11,6%
varanda	T+16	226.775	135	256.592	251.000	0,3%	77,5%	11,6%

Unidades Totais:	494	**Preço Médio:**	248.120	**Renda Média:**	4.135	**ITBI+Emol. Unit. Médio:**	3.661
Unidades Tenda:	494	**Avaliação Média:**	243.006	**Ato:**	2.503 (0,6)	**Custo do Ciclo Unit.:**	17.258
VSO:	27 Unidades	**VGV Total:**	122.571.331	**FGTS:**	2.038 (0,5)	**Preço Raso Médio:**	219.293
RET Médio:	3,5%	**VGV Tenda:**	122.571.331	**% em RET 1%:**	18%	**Adc. Tx. de Aceleração Médio:**	600

Construção

Custo Total Unit.:	101.439	**Eventuais:**	4,00%	**Área priv (m²):**	34,10	**Gape / Mês Unit.:**	9,42

Resultado

LI (R$):	**20.020.855**	**LI:**	**22,39%**	**Exposição de Caixa (R$):**	**11.932.647**	**Margem Bruta Econômica:**	**42,03%**
TIR:	**96,30%**	**LI Aprovação:**	**22,00%**	**Ger. Caixa 12 meses (R$):**	**(7.239.999)**	**Margem Bruta REF:**	**44,41%**
Exposição de Caixa:	**9,71%**	**Δ LI:**	**0,39%**	**Ger. Caixa 24 meses (R$):**	**16.458.487**	**Margem Rasa Econômica:**	**33,15%**
Payback Contingente (21 m):	**20 m/ (-1 m)**	**LI Marginal:**	**27,04%**	**Ger. Caixa Marginal (R$):**	**39.312.893**	**Margem Rasa REF:**	**37,11%**
Payback Consolidado:	**20 meses**					**Margem de Contribuição Econômica:**	**30,97%**

DRE – Real

R$ Mil - Valores Nominais - Compra	Elevato Ramos		tipo		varanda	
	Nominal	%	Nominal	%	Nominal	%
Receita	122.877	100,0%	88.174	100,0%	34.703	100,0%
PIS/COFINS	(2.331)	1,9%	(1.570)	1,8%	(761)	2,2%
Custo Total	(69.882)	58,0%	(50.698)	58,5%	(19.184)	56,5%
Custo Terreno	(8.968)	7,4%	(6.455)	7,5%	(2.512)	7,4%
Custo Relacionados a Terreno	(2.444)	2,0%	(1.772)	2,0%	(672)	2,0%
Custos de Incorporação	(1.885)	1,6%	(1.348)	1,6%	(537)	1,6%
Custo de Construção	(56.586)	46,9%	(41.122)	47,5%	(15.464)	45,6%
Lucro Bruto Econômico	50.664	42,0%	35.906	41,5%	14.758	43,5%
Lucro Bruto Raso Econômico	34.646	33,1%	24.398	32,5%	10.248	34,8%
Custo para Rateio	-	0,0%	-	0,0%	-	0,0%
Lucro Bruto Contábil	50.664	42,0%	35.906	41,5%	14.758	43,5%
Despesas de Selling	(11.253)	9,3%	(8.034)	9,3%	(3.219)	9,5%
Contingência	(2.082)	1,7%	(1.494)	1,7%	(588)	1,7%
Margem de Contribuição	37.329	31,0%	26.378	30,5%	10.951	32,3%
Margem de Contribuição Rasa	21.311	20,4%	14.870	19,8%	6.441	21,9%
IR e CSLL	(1.907)	1,6%	(1.285)	1,5%	(622)	1,8%
Margem Líquida	35.422	29,4%	25.093	29,0%	10.329	30,4%
Lucro Bruto REF Unit.	112.298	44,4%	109.152	43,7%	120.666	46,1%
Lucro Raso REF Unit.	82.944	37,1%	80.190	36,4%	90.266	39,0%

R$ Mil - VPL - Compra	Elevato Ramos		tipo		varanda	
	VP	%	VP	%	VP	%
Receitas	89.406	100,0%	64.247	100,0%	25.159	100,0%
PIS/COFINS	(1.672)	1,9%	(1.128)	1,8%	(544)	2,2%
Custos e Despesas Totais	(67.713)	75,7%	(48.958)	76,2%	(18.755)	74,5%
Custo Terreno	(7.240)	8,1%	(5.222)	8,1%	(2.018)	8,0%
Custo Relacionados a Terreno	(2.469)	2,8%	(1.790)	2,8%	(679)	2,7%
Custos de Incorporação	(1.779)	2,0%	(1.274)	2,0%	(505)	2,0%
Custo de Construção	(44.079)	49,3%	(32.033)	49,9%	(12.046)	47,9%
Despesas de Selling	(9.917)	11,1%	(7.098)	11,0%	(2.819)	11,2%
Contingência	(860)	1,0%	(617)	1,0%	(243)	1,0%
IR e CSLL	(1.368)	1,5%	(923)	1,4%	(445)	1,8%
Lucro Imobiliário	20.021	22,4%	14.160	22,0%	5.861	23,3%

Anexos

Equipado e ambientado

#	Equipados e Ambientados	68.741
1	Brinquedoteca	14.124
1	Espaço Teen	22.303
0	Fitness	44.541
0	Espaço Oficina	8.295
0	Sport Bar	27.543
0	Salão de Festas Gourmet	32.907
0	Espaço Saúde	19.820
0	Espaço Office	13.013
0	Delivery (+Mini Market)	6.190
0	Hall	5.214
1	Churrasqueira Gourmet	5.652
1	Salão de Festas Anexo	18.226
1	Churrasqueira anexa ao Festas	8.436

Obrigada